

La Mancha alta de Cuenca

Tarancón, capital de la comarca, es un enclave estratégico e industrial y un importante nudo de comunicaciones.

A destacar la Iglesia de Ntra. Sra. de la Asunción del s. XVI, (BIC desde 2002), y el Arco de Malena (s. XI), único vestigio de lo que fue un recinto amurallado. Entre la arquitectura civil se encuentran el Palacio de Riánsares, restaurado en el s. XIX, y la Casa Palacio de los Parada (s. XVI), hoy Museo de Arte y Cultura.

A 5 km del casco urbano se encuentra la ermita de la Virgen de Riánsares, patrona de Tarancón que celebra su festividad el 8 de septiembre.

Belinchón, erguida sobre su atalaya en la frontera con Madrid, recorta el cielo con su iglesia de S. Miguel Arcángel del s. XVI (BIC desde 2003), construida sobre una fortaleza árabe, vigilando las salinas cercanas, de gran importancia en la Edad Media. Destacar el antiguo palacio de la familia García-Álvarez, hoy Casa Consistorial, y la Casa Salazar, como ejemplos de arquitectura civil.



El Entorno

El entorno natural es sobre todo agrícola. Extensas llanuras en la vega y monte bajo en las laderas. Desde las atalayas (Peña del Águila y del Gato), con un horizonte despejado, se puede disfrutar de las vistas del arroyo de la Vega y la cuenca del Tajo, la sierra de Altomira e incluso el Sistema Central.



Cuida y disfruta del entorno:

- Camina en silencio y con respeto. Guarda los restos de basura hasta el regreso a casa.
- Transita siempre por los caminos señalizados y respeta los elementos de información.
- Utiliza tu cámara para guardar el recuerdo de plantas y flores, en lugar de cortarlas.
- El agua es un bien escaso; cuida las fuentes y los cursos de agua.
- Cierra a tu paso cancelas y portones para evitar que el ganado salga de los recintos.
- Si caminas con tu mascota evita cualquier molestia al ganado y la fauna silvestre.
- Recuerda que compartes espacio con otros colectivos: ganaderos, cazadores, agricultores, etc. Se respetuoso con la propiedad privada.
- No enciendas fuego fuera de los lugares y épocas autorizadas
- Recuerda que la acampada libre no está permitida.
- Presta atención a tu estado físico; utiliza calzado y vestimenta adecuada.
- Lleva agua suficiente y comida.



Hay cobertura en todo el recorrido y recuerda: **El 112 es el teléfono de emergencias.**

La señalización sigue la normativa básica FDMCM /FEDME

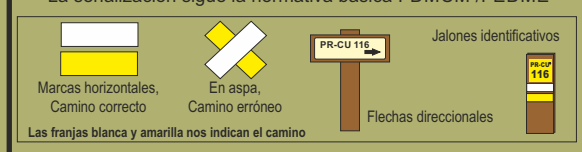

Sendero de la Vía Negrín - PR-CU 116^o

La Mancha alta de Cuenca



El tren de los cuarenta días

Año 1938. Madrid se encuentra asediada entre el fulgor de cruentos combates después de año y medio de Guerra Civil. Los sublevados, detenidos en el río Jarama, cortan la comunicación ferroviaria con Alicante y Andalucía. En una operación desesperada, el Ministro Juan Negrín plantea una alternativa vital para conectar el Centro y el Levante y que debía construirse en un tiempo sin precedentes: ¡en 40 días!

Así se inicia la construcción de las vías férreas entre Torrejón (Línea Madrid-Barcelona) y Tarancón (L. Aranjuez-Cuenca) y entre Santa Cruz de la Zarza y Villacañas (L. Aranjuez-Alicante).

Finalmente las obras se prolongaron más de 100 días por problemas de la orografía y fue acometida con unas 10.000 personas: prisioneros, presos de guerra, voluntarios y efectivos del Batallón de Fortificaciones del Ejército Republicano. El acopio de material provenía de otras vías muertas o en desuso.

La vía se inauguró el 11 de junio de 1938, si bien estuvo poco tiempo operativa después de la contienda por sus carencias técnicas. Hoy solo quedan algunas huellas de la infraestructura.



Convoy ferroviario con locomotora modelo 230
Imagen: Harold Navé - trenesytiempos.blogspot.com

Más información

Diputación Provincial de Cuenca

C/ Aguirre, 1 - 16001 Cuenca

• Servicio de Deportes: deportes@dipucuenca.es -

www.dipucuenca.es

Tifs.: 969 229 570

Consejo de Gestión de Senderos de Cuenca

C/ Sargal, s/n - 16002 Cuenca

www.senderosdecuenca.org

senderosdecuenca@gmail.com

Ayuntamiento de Belinchón

Pza. Constitución, 1 16470-Belinchón

Telf.: 969 320 053

www.ayuntamientobelinchon.es

Ayuntamiento de Tarancón

Pza. Ayuntamiento, 1 16400-Tarancón

Telf.: 969 321 016

www.tarancon.es

Fecha de publicación: Primavera 2019. Textos e imágenes Consejo de Gestión de Senderos e Itineraria S.L.

SENDERO DE LA VÍA NEGRÍN

Belinchón - Tarancón

PR-CU
116



Itinerarios de senderismo señalizados - Signposted hiking trails.

PATROCINADO POR:

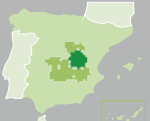

DIPUTACIÓN PROVINCIAL DE CUENCA

AYUNTAMIENTO DE BELINCHÓN

AYUNTAMIENTO DE TARANCÓN

Federación Española de Senderismo

de España

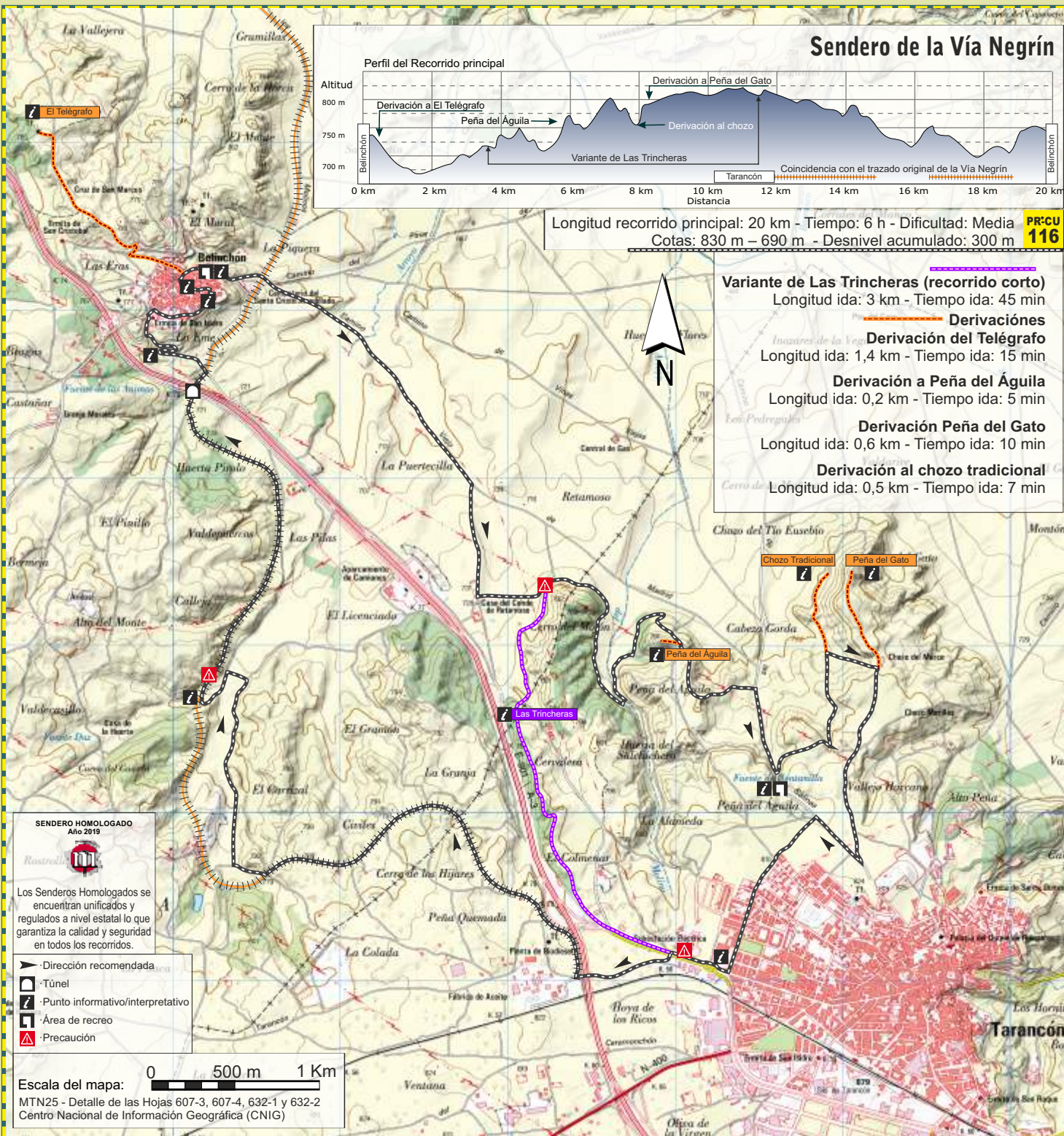

Esta ruta señalizada une los vecindarios de Belinchón y Tarancón por dos itinerarios distintos, "este" y "oeste", formando un itinerario circular. Encontramos un cartel de inicio en cada extremo. En Tarancón la referencia será la confluencia de las avenidas Reina Sofía y Miguel de Cervantes. El "tramo oeste" discurre por lo que fue la plataforma la antigua vía férrea, en la actualidad desmadrada en su totalidad. Para seguirlo es necesario cruzar la autovía A-3. El recorrido sale por la carretera N-III hasta el camino de Olcesa, (punto en el que se separa la Variante de las Trincheras). El trazado principal gira a la izquierda para seguir una pista asfaltada. El sendero vira después hacia el norte y sigue la vía de servicio en busca del antiguo trazado de la Vía Negrín. Se bordea la finca del Carrizal antes de entrar en el tramo mejor conservado. Ya cerca de Belinchón se entra en la localidad por "Las Emes", antiguo trazado adoquinado de la



N-III donde la carretera cruzaba la vía por un paso a nivel. Desde Belinchón comienza en la Pza. de la Constitución y sale del pueblo por el área de recreo de La Piquera, hacia el sur, siguiendo el camino viejo de Madrid. El "tramo este", avanza rectilíneo por una amplia vega y, coincidiendo con el enlace del recorrido corto de Las Trincheras, se encarama a las laderas de la meseta donde se encuentra Tarancón, dibujando varios giros consecutivos para adaptarse a la orografía del terreno y finalmente alcanzar distintos puntos de interés. La entrada a Tarancón se realiza por el extremo norte de la población, pasando junto al cementerio de Sta. Marina, bordeando el casco urbano junto con el Circuito Saludable. El trazado se completa con cuatro Derivaciones a distintos puntos de interés y una Variante de recorrido corto que transita por una zona de antiguas Trincheras excavadas en la Guerra Civil.



Imprimir el folleto por las dos caras
de una misma hoja
y doblar según se indica.



senderosdecuenca.org

Documentación del Registro de Senderos de Cuenca

